

## AUTOLETTURA

### PERCHÉ È IMPORTANTE COMUNICARE L'AUTOLETTURA

Comunicare l'autolettura fa sì che AGS possa formulare le bollette in modo coerente ai valori reali evitando che la stessa venga calcolata secondo delle stime. Se il calcolo della bolletta sulla base di consumi stimati si protrae per un lungo periodo di tempo (per diversi mesi e quindi per numerose bollette), la differenza tra consumi stimati e consumi effettivamente realizzati può diventare consistente. **Per evitarlo è sufficiente effettuare l'autolettura e comunicarla per tempo.** L'autolettura periodica del proprio contatore consente inoltre di monitorare e prendere consapevolezza dei propri consumi idrici e di prevenire eventuali emissioni di bollette con importi elevati dovuti a consumi anomali, perdite occulte o malfunzionamenti di impianti ed apparecchiature interne.

### COME COMUNICARE L'AUTOLETTURA

- Inviando un **SMS** al numero **344 0389 756**, inserendo nel testo del messaggio il codice servizio **seguito da uno spazio** e il valore della lettura (esclusi i numeri decimali) esempio: 11223344 **9731**. Il sistema risponderà in ogni caso con un sms validando o meno la lettura.
- Telefonando al **Numero Verde 800 547 444**, comunicando il codice servizio e la lettura del contatore (esclusi i numeri decimali) secondo gli step previsti dal risponditore automatico. Il sistema nel corso della telefonata comunicherà la validazione o meno la lettura.
- Accedendo al portale **sportello web** sul nostro sito e digitando la lettura nell'apposita sezione di registrazione di autolettura, il sistema fornirà esito sulla validazione entro 24 ore.

### COME LEGGERE IL CONTATORE DELL'ACQUA

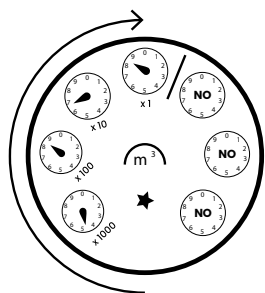

#### CONTATORE A LANCETTE

Leggere solo gli indicatori neri, non considerare quelli rossi.

Se la lancetta è tra due numeri, si considera il numero più basso.

La lettura nell'esempio è mc 4868.

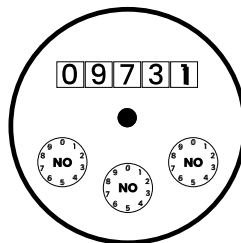

#### CONTATORE A CIFRE

Leggere solo le cifre intere in nero, da sinistra verso destra. Le lancette degli orologi non sono da leggere.

La lettura nell'esempio è mc 9731.

## COMUNICAZIONE CANALI DI CONTATTO

AGS è tenuta a dare informazione preliminare del passaggio del personale incaricato per la raccolta delle letture agli utenti con contatori parzialmente o non accessibili comunicando il giorno e la fascia oraria. È possibile precisare la propria preferenza sul canale di contatto:

- inquadrando il QR qui accanto;
- accedendo al nostro sito internet: [www.ags.vr.it/richiesta-preavviso-lettura-contatore](http://www.ags.vr.it/richiesta-preavviso-lettura-contatore);
- contattando il **Numero Verde 800 905 559**.



## SERVIZIO BOLLETTA VIA E-MAIL

È possibile chiedere che le bollette vengano inviate per mezzo di una mail, anziché via posta ordinaria:

- inquadrando il QR qui accanto;
- compilando e inviando il modulo scaricabile al link [www.ags.vr.it/ciclo-integrato/modulistica](http://www.ags.vr.it/ciclo-integrato/modulistica);
- contattando il **Numero Verde 800 905 559**.



## INFORMATIVA LIVELLI DI QUALITÀ – ANNO 2025

In ottemperanza alla previsione della Autorità di Regolazione per Energia Reti e Ambiente (ARERA), che all'articolo 78.1 dell'Allegato A della delibera 655/2015/R/IDR prevede l'obbligo di comunicazione all'utente finale degli "standard specifici e generali di qualità di sua competenza, gli indennizzi automatici previsti in caso di mancato rispetto del presente provvedimenti, e del grado di rispetto di tali standard, con riferimento all'anno precedente", si elencano di seguito i dati relativi alle prestazioni eseguite nel 2025.

TAB.1: LIVELLI DI QUALITÀ SPECIFICI

Prestazioni delibera Arera 655/2015/R/IDR	Tempi previsti dall'Autorità	Indennizzo o base di calcolo	Prestazioni eseguite	Prestazioni eseguite fuori tempo	% Rispetto dello standard
Tempo di preventivazione per allaccio idrico con sopralluogo	20 giorni	30 euro	447	37	91,72%
Tempo di preventivazione per allaccio fognario con sopralluogo	20 giorni	30 euro	477	19	96,02%
Tempo di preventivazione per lavori con sopralluogo	20 giorni	30 euro	210	15	92,86%
Tempo di preventivazione per allaccio fognario senza sopralluogo	10 giorni	30 euro	0	0	
Tempo di esecuzione dell'allaccio idrico che comporta l'esecuzione di lavoro semplice	15 giorni	30 euro	33	1	96,97%
Tempo di esecuzione dell'allaccio fognario che comporta l'esecuzione di lavoro semplice	20 giorni	30 euro	243	0	100,00%
Tempo di esecuzione di lavori semplici	10 giorni	30 euro	9	1	88,88%
Tempo di attivazione della fornitura	5 giorni	30 euro	599	8	98,66%
Tempo di riattivazione, ovvero di subentro nella fornitura senza modifiche alla portata del misuratore	5 giorni	30 euro	522	2	99,61%
Tempo di riattivazione della fornitura in seguito a morosità	1 giorno *	30 euro	85	1	98,82%
Tempo di disattivazione della fornitura	7 giorni	30 euro	625	0	100,00%
Tempo di esecuzione della voltura	5 giorni	30 euro	3.354	19	99,43%
Fascia di puntualità per gli appuntamenti	3 ore	30 euro	2.267	58	97,44%
Tempo di intervento per la verifica del misuratore	10 giorni	30 euro	57	0	100,00%
Tempo di comunicazione dell'esito della verifica del misuratore effettuata in loco	10 giorni	30 euro	47	1	97,87%
Tempo di comunicazione dell'esito della verifica del misuratore effettuata in laboratorio	30 giorni	30 euro	0	0	
Tempo di sostituzione del misuratore malfunzionante	10 giorni	30 euro	16	0	100,00%
Tempo di intervento per la verifica del livello di pressione	10 giorni	30 euro	7	1	85,71%
Tempo di comunicazione dell'esito della verifica del livello di pressione	10 giorni	30 euro	7	0	100,00%
Tempo per l'emissione della fattura	45 giorni solari	30 euro	225.928	6	99,99%
Periodicità di fatturazione	2/anno se consumi <= 100 mc	30 euro	29.028	0	100,00%
Periodicità di fatturazione	3/anno se 100 mc < consumi <= 1000 mc	30 euro	38.302	3	99,99%
Periodicità di fatturazione	4/anno se 1000 mc < consumi <= 3000 mc	30 euro	1.008	0	100,00%
Periodicità di fatturazione	6/anno se consumi > 3000 mc	30 euro	360	0	100,00%
Tempo di rettifica di fatturazione	60 giorni	30 euro	3	0	100,00%
Tempo per la risposta a reclami	20 giorni *	30 euro	246	4	98,37%
Tempo per la risposta a richieste scritte di informazioni	30 giorni	30 euro	4.692	0	100,00%

TAB.2: LIVELLI DI QUALITÀ GENERALE

Prestazioni delibera Arera 655/2015/R/IDR	Tempi previsti dall'Autorità	Indennizzo o base di calcolo	Prestazioni eseguite	Prestazioni eseguite fuori tempo	Tempo medio effettivo	% Rispetto dello standard
Tempo di esecuzione dell'allaccio idrico complesso	<= 30 giorni	90% delle singole prestazioni	378	11	12,30	97,08%
Tempo di esecuzione dell'allaccio fognario complesso	<= 30 giorni	90% delle singole prestazioni	190	4	12,23	97,89%
Tempo di esecuzione di lavori complessi	<= 30 giorni	90% delle singole prestazioni	182	3	13,15	98,35%
Tempo massimo per l'appuntamento concordato	7 giorni	90% delle singole prestazioni	2.267	0	1,08	100,00%
Preavviso minimo per la disdetta dell'appuntamento concordato	> 24 ore	95% delle singole prestazioni	0	0	0	
Tempo per la risposta a richieste scritte di rettifica di fatturazione	30 giorni	95% delle singole prestazioni	3	0	8	100,00%
Tempo massimo di attesa agli sportelli	60 minuti	95% delle singole prestazioni	3.593	5	2,33	99,86%
Tempo medio di attesa agli sportelli	15 minuti *	Media sul totale delle prestazioni	3.593	196	2,33	
Accessibilità al servizio telefonico (AS)	AS > 90%	Rispettato in almeno 10 mesi su 12	29.881		100,00%	100,00%
Tempo medio di attesa per il servizio telefonico (TMA)	TMA <= 240 sec	Rispettato in almeno 10 mesi su 12	29.881		127	100,00%
Livello del servizio telefonico (LS)	LS >= 80%	Rispettato in almeno 10 mesi su 12	29.881		93,056%	100,00%
Tempo di risposta alla chiamata di pronto intervento (CPI)	CPI <= 120 secondi	90% delle singole prestazioni	6.572	457	50,2	93,05%
Tempo di arrivo sul luogo di chiamata per pronto intervento	3 ore	90% delle singole prestazioni	501	47	2,59	90,62%

\* Standard più restrittivo rispetto i livelli previsti dall'Autorità come da Carta del Servizio Idrico Integrato approvata con deliberazione di Assemblea n.5 del 31/05/2016 e successivamente aggiornata con deliberazione n. 4 del 29/05/2018, n. 5 dell'08/10/2020 e n. 8 del 16/11/2022.